

Élaboration prescrite le 28/09/2016  
Dossier arrêté le 30/06/2023  
PLUI approuvé le 03/04/2024

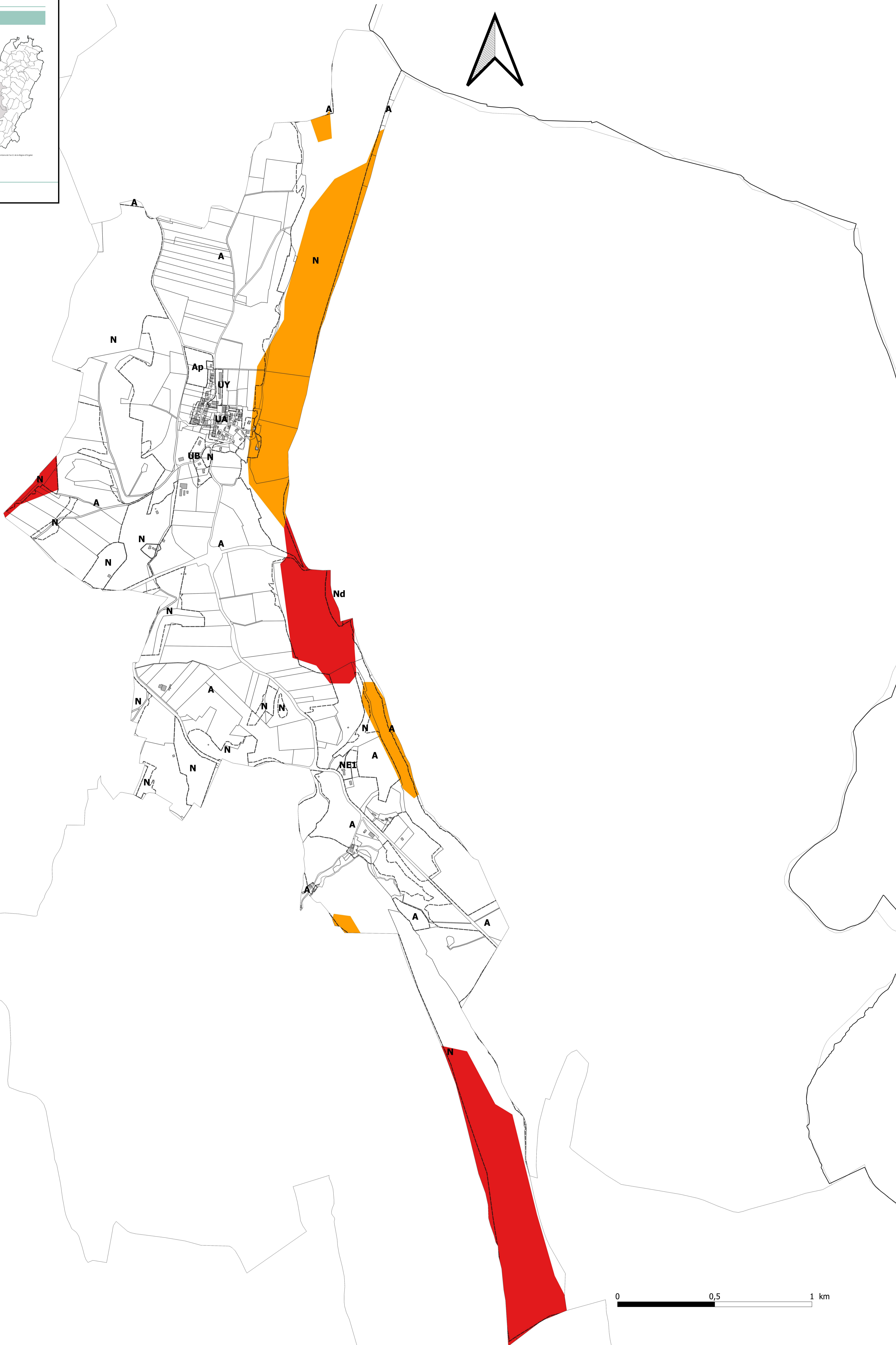

Vu pour rester annexé à la délibération du  
Conseil Communautaire du 03/04/2024



Légende

**Atlas des risques géologiques (BRDA)**

- Maîtrisable
- Majeur

