

Elaboration prescrite le 28/09/2016  
Dossier arrêté le 30/06/2023  
PLUi approuvé le 03/04/2024

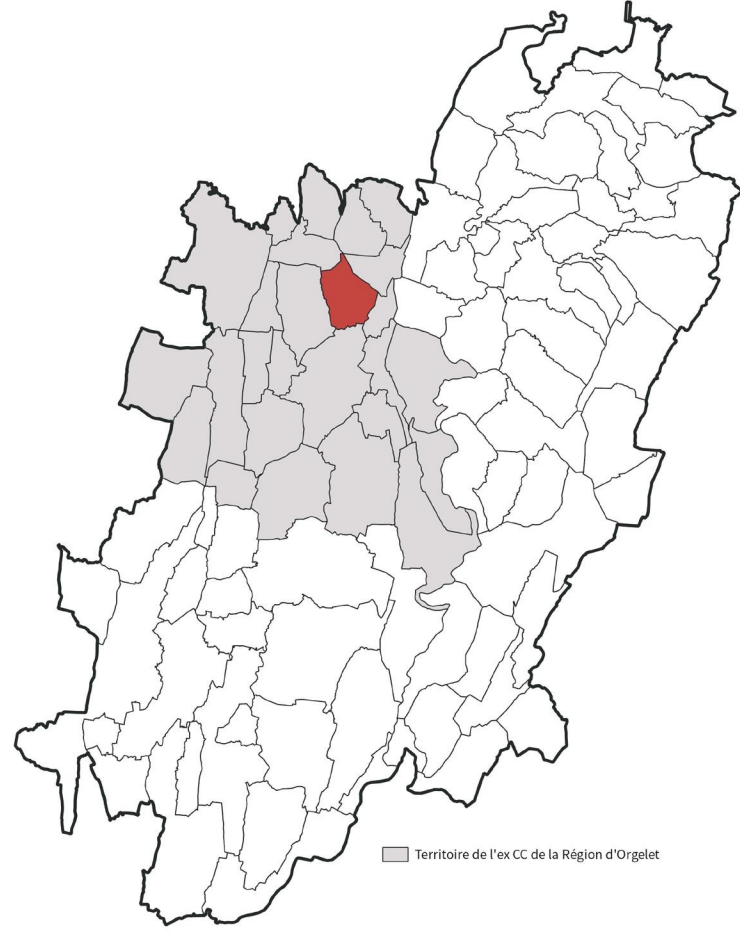

Vu pour rester annexé à la délibération du  
Conseil Communautaire du 03/04/2024

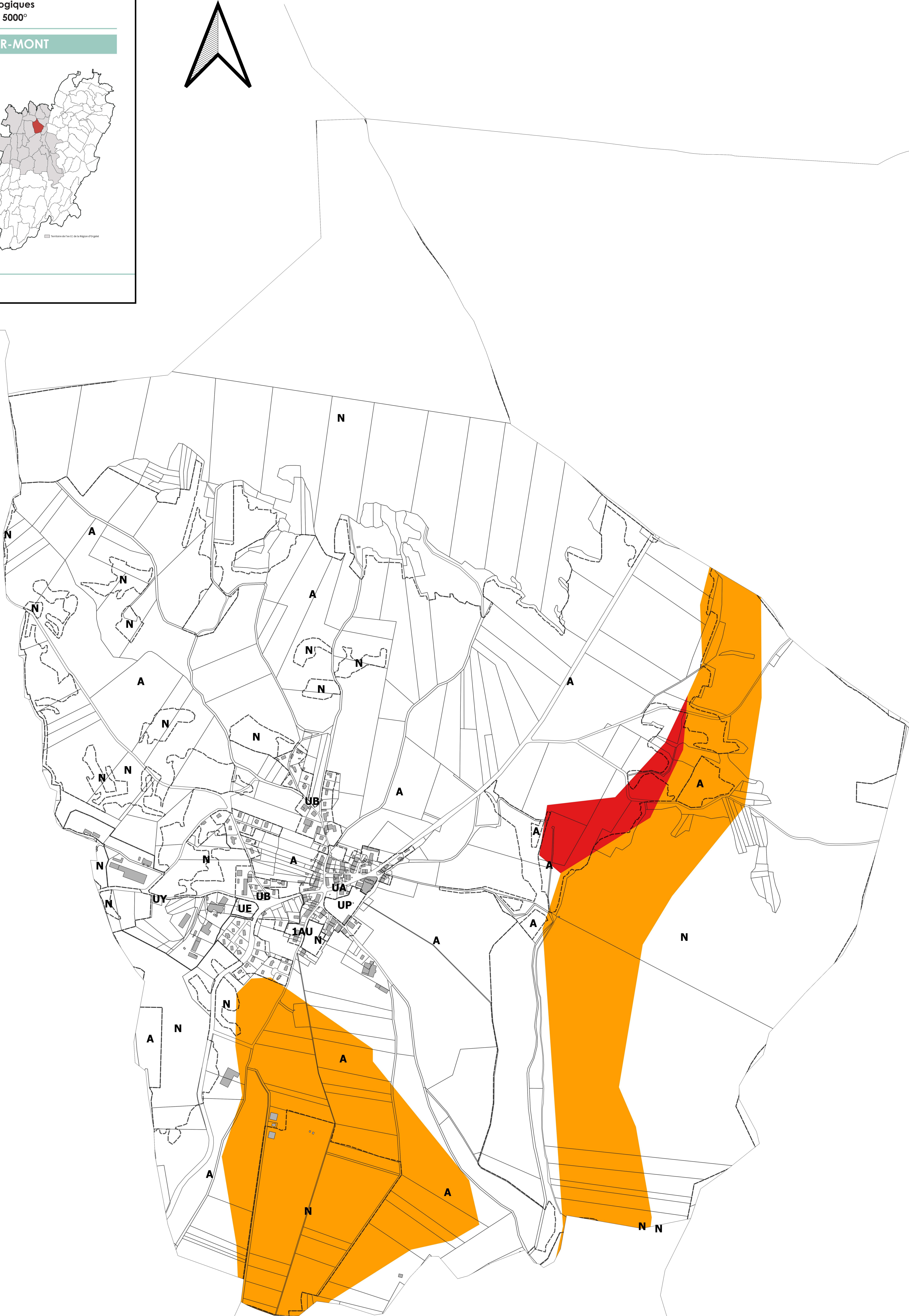
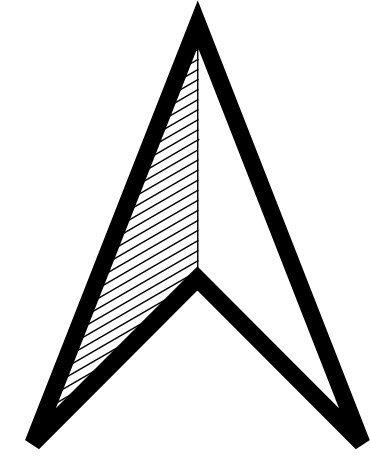

Légende  
**Atlas des risques géologiques (BRDA)**  
■ Maîtrisable  
■ Majeur

